



第351号

2018年(平成30年)4月1日

# 大臨技ニュース

〒543-0018  
大阪市天王寺区空清町 8-33  
大阪府医師協同組合東館 4 階  
TEL.06-6763-5652 FAX.06-6763-5653  
公益社団法人 大阪府臨床検査技師会  
発行責任者: 竹浦 久司  
大臨技ホームページ URL  
http://www.osaka-amt.or.jp/

学術部 免疫化学検査部門からのお知らせ

## 免疫化学検査部門 定期講習会

評価点  
専門教科  
20点  
(会員証をお持ちください)  
評価点  
日臨技生涯教育点数

4月に入り新しいスタートを迎えられる方も大勢おられるかと思えます。

今回は臨床化学検査と免疫血清検査の基礎をテーマに皆様と勉強していきたく思います。キャリアレーションや反応タイムコースの見方、装置・試薬・採血管などの原理や扱い方についてお話する予定です。皆様のご参加をお待ちしています。

日時 平成30年4月12日(木) 18:30~20:00

会場 大阪医療技術学園専門学校 2階大教室

参加費 会員500円 非会員1,000円

連絡先 大臨技免疫化学検査部門委員 高崎 匡  
E-mail: immunoandchem-osaka@yahoo.co.jp

### Theme 臨床化学と免疫血清検査の基礎

#### 1 生化学検査の基礎について

講師: 大臨技免疫化学検査部門委員 高崎 匡

#### 2 免疫血清検査編

講師: シスメックス株式会社 西日本 免疫事業推進部 森木 博徳

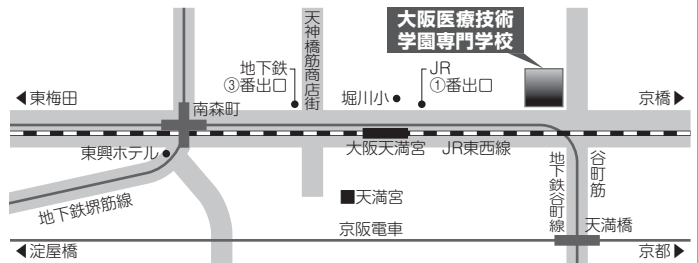

学術部 一般検査部門からのお知らせ

## 一般検査部門 基礎の基礎講習会

評価点  
基礎教科  
20点  
(会員証をお持ちください)  
評価点  
日臨技生涯教育点数

この講習会は、5月から始まる基礎講座で、一般検査を学ぶための予備知識を習得することを目的とした講義内容です。日頃より一般検査に従事している方をはじめ、腎臓の基礎を学びたい方、国家試験合格を目指して勉強中の学生の方など、ぜひご参加いただければと思います。

また今回は無料の講習会ですので、技師会への入会を考えておられる方も大歓迎いたします。ぜひ多くの方のご参加をお待ちしております。

### Theme 一般検査の基礎知識

#### 1 「尿検体の取り扱い方」

講師: 国立循環器病研究センター 荒田 紗和

#### 2 「わかっているようでわかっていないかも?」

尿沈渣の標本作成と顕微鏡の取扱方法

講師: 大阪赤十字病院 山田 ゆきの

#### 3 「腎臓を理解する」

~最低限知っておきたい腎臓の知識~

講師: 関西医療大学 上北 宏美

日時 平成30年4月20日(金) 18:30~20:30

会場 大阪医療技術学園専門学校  
2階大教室

参加費 無料

連絡先 株式会社エスアールエル 関西支店 関西院内事業部  
吉永 治代  
E-mail: osaka\_ippan@yahoo.co.jp

#### 予定

一般検査基礎講習会を5~7月の水曜日に全6回にわたり開催いたします。

本研修会は一般検査の基礎的内容を中心に学ぶことを目的としております。

一般検査を始められた方からベテラン技師まで、幅広く学べる内容を考えております。

第1回 5月16日(水) 18:30~ 「試験紙法」「試験紙法の症例検討」

第2回 5月30日(水) 18:30~ 「血球類」

第3回 6月13日(水) 18:30~ 「上皮細胞類」

第4回 6月27日(水) 18:30~ 「円柱類」・「塩類・結晶類」

第5回 7月11日(水) 18:30~ 「異型細胞類」

第6回 7月25日(水) 18:30~ 「髄液検査法」

※ 会場: クレオ大阪中央

※ 日程や会場について変更のある場合があります。

詳しい内容は開催月の大臨技ニュースをご覧ください。

# 日臨技申請事業 血液形態セミナー・ジュニアコース 2018

評価点  
専門教科  
20点  
(会員証をお持ちください)  
←評価点→  
日臨技生涯教育点数

## Theme 日常検査に沿った 形態の基礎と標準化

### 初心者を対象とした血液形態セミナー

血液形態初心者を対象とした「血液形態セミナー・ジュニアコース」を開催いたしますのでご案内申し上げます。

受講希望の方は全文をよく読みお申込みください。

講師 大阪府臨床検査技師会学術部血液検査部門委員

日時 平成30年5月26日(土) 14:30~17:00

(受付開始13:45~)

会場 大阪医療技術学園専門学校

受講費 13,000円(大阪府技師会会員)

15,000円(他府県技師会会員)

(銀行振込みによる前納、振込み手数料は受講者負担。講義資料CD代、障害保険料含む。)

定員 48名

連絡先 大阪府済生会中津病院 検査技術部 中村 恒仁

〒530-0012 大阪府大阪市北区芝田2-10-39

TEL: 06-6372-0333 (内線5601)

### スケジュール

(1) 5月26日(土)	14:30~17:00(受付開始13:45~)
「血液検査(概論)」、「血液検査担当技師として」の講義と血液像のテスト	
(2) 6月1日(金)	18:00~20:30
「血液形態標準化」の講義と鏡検実習	
(3) 6月8日(金)	18:00~20:30
「顆粒球・リンパ球・単球」の講義と鏡検実習	
(4) 6月17日(日)	9:30~15:30(12:00~13:00昼休憩)
午前:「赤血球・赤芽球の分類」の講義と鏡検実習	
午後:「血液疾患と生化学検査」の講義と鏡検実習	
(5) 6月22日(金)	18:00~20:30
「凝固系検査」の講義と鏡検実習	
(6) 6月29日(金)	18:00~20:30
「遺伝子染色体検査」、「フローサイトメトリー」の講義と鏡検実習	
(7) 7月6日(金)	18:00~20:30
「骨髓像の見方」の講義と鏡検実習	
(8) 7月8日(日)	9:30~15:30(12:00~13:00昼休憩)
午前:「急性白血病およびMDS」の講義と鏡検実習	
午後:鏡検実習、テーブルディスカッション	

### 申込み要領

申込みはメールで行います(携帯メール不可)。件名を「形態セミナージュニア」とし、本文に記入事項を入力し送信してください。記入漏れがある場合は無効とします。入力の際、英数字は半角を使用してください。

### 申込み先

血液形態セミナージュニアコース事務局  
大阪府済生会中津病院 検査技術部 中村 恒仁  
E-mail:osaka.ketsueki@gmail.com

### 受付期間

平成30年4月20日(金)18時~4月25日(水)18時  
受付期間外に到着したメールは無効とします。

### 記入(入力)事項

- 1 氏名
  - 2 氏名フリガナ
  - 3 所属施設
  - 4 所属施設住所
  - 5 所属施設電話番号・内線
  - 6 血液検査経験年数
  - 7 施設内優先順位(注意事項1-3)参照
  - 8 技師会会員番号(申請中の方は「申請中」と記入)
  - 9 所属技師会(都道府県名)
  - 10 受講歴(ジュニアコースを受講したことがない方は「0」、ある方は「1」を記入)
- ※ 自宅会員の方も必ず所属施設・住所・電話番号を記入してください。

### 注意事項1(申込みに関して)

- 1) 申込者は技師会会員であること。会員でない方は必ず技師会入会手続きをしてください。
- 2) 先着順で受付を行います。他府県会員は最大6名までとします。(ただし、大阪府技師会会員の申込みが42名未満の場合はこの限りではありません。)
- 3) 施設内で複数の方(施設内の自宅会員の方も含めて)が申込みされる場合は、施設内で優先順位を決めて、一人1通のメールを送信してください(施設内で参加希望の方が1名の場合は「1」と記入)。優先順位が重複、あるいは未記入の場合無効となります。設備に制約がありますので、申込多数の場合は各施設1名とさせていただきます。
- 4) 各施設1名としても定員を超えている場合は、先着順で初回受講、初心者の方を優先して受講者を決定させていただきます。
- 5) 受講者決定後、メールで返信しますので受講者は期日までに指定口座に受講費をお振込みください。指定口座、振込み期限は返信メールに記載します。受講費振込み後のキャンセルは返金致しかねますのでご了承ください。
- 6) 期日までに振込みが確認できない場合はキャンセル扱いとし、次の申込者の繰り上げをさせていただきます。この場合、次の場合には電話で連絡させていただきます。  
期限後に振り込まれた場合は、振り込み手数料を差し引いた金額を指定口座に振り込み、返金させていただきます。
- 7) フリーメールの受信拒否設定をされている方は必ず解除しておいてください。
- 8) 受講の可否については4月30日~5月1日の間に返信いたします。  
5月2日の時点で返信メールが届いていない場合は連絡先に電話にてご連絡ください。

### 注意事項2(受講に関して)

- 1) 都合により、日程の変更や講義内容が前後する場合があります。ご容赦ください。
- 2) 日曜日はお弁当等をご持参いただくか、外食も可。

※ご不明な点は、受付期間前に申込み先までメールでお問い合わせください。

## 日臨技申請事業 血液検査部門 血液形態セミナー・シニアコース

### 内容 症例検討会

今年度も例年通り、「血液形態セミナー・シニアコース」を開催いたします。本セミナーは末梢血液標本・骨髓標本を用いた症例検討会です。郵送で標本を回覧し、分類結果を期日までにメールで送信していただき、セミナー当日に分類結果の報告と標本提出施設が症例解説を行う勉強会となっております。

それに先がけ、ガイダンスを行います。ガイダンスでは正会員の登録、班分け、標本提出施設の決定などを行います。正会員希望の方は、必ずガイダンスに出席してください。(技師会会員証を必ず持参してください)。標本提出施設様に症例の解説(検査データ、診断、治療経過など)を、標本を提出できない施設様に疾患の解説(疫学、疾患の特徴など)を担当していただきます。セミナー後の標本貸し出し(提出施設様の了承が得られたもの)は正会員のみに限定します。シニアコースは標本検討会であり講演会ではありませんので技師会会員様のご理解、ご協力をよろしくお願いいたします。

### ガイダンスについて

日時 平成30年4月5日(木) 18:30~20:00

募集人数 ▶正会員 / 25~30施設の代表者で、各施設1名  
(標本を各施設に回します)

会場 大阪医療技術学園専門学校 2階大教室

参加資格

1. 大阪府臨床検査技師会会員であること。
2. 血液形態検査に3年以上の経験を有し末梢血液像、骨髓像が分類できること。
3. 原則として症例発表ができる施設であること。
4. エクセルファイルを添付してメールで送受信できる環境があること(分類結果報告用)

会費 ▶正会員 / 4,500円(9回)郵送費込み(切手を配布)  
ただし他府県会員の方は5,000円  
▶オブザーバー / 600円(1回につき)  
▶非会員(他府県会員の方も含む) / 1,000円(1回につき)  
※会費はお釣りがいらぬようご準備ください。

連絡先 地方独立行政法人市立吹田市民病院 中央検査部 吉川 慎一  
TEL: 06-6387-3311(内線3201)  
E-mail: shin5150@leto.eonet.ne.jp

年間開催日(症例検討) 時間:18:30 ~ 20:00

- ◇ 2018年予定  
6月6日(水) 7月5日(木) 8月2日(木) 9月6日(木) 10月4日(木) 11月1日(木) 12月6日(木)
- ◇ 2019年予定  
1月10日(木) 2月7日(木)

- 開催日は例年第1木曜日ですが6月は会場の都合上水曜日となります。
- 血液認定技師試験を意識した動画の模擬試験はガイダンス時に要望があれば検討いたします。
- 分類結果の集計はメールで行います。ガイダンス時までに“集計で使用できるメールアドレス”をご準備ください。
- 事情により会場、日程を変更する場合があります。変更する場合のみ大阪府臨床検査技師会のホームページに掲載しますので、開催日前日には必ず情報の確認をお願いします。
- ご不明な点は、上記連絡先までお問い合わせください。

## 日臨技申請事業 血液検査部門 特別講演会①

### Theme 「血液疾患を検査から治療まで勉強してみよう！」

新年度がスタートしましたね。皆さんの職場にも新人が入職されましたでしょうか？

さて、今回はお二人の先生に CML と骨髓腫に関して検査と診断治療について講演いただきます。

新規採用の若い？技師も誘ってご参加ください。きっと血液学に対して興味をもってもらえるいい機会になると思いますよ。

① CMLの早期発見から診断・治療へ  
講師：東海大学 臨床検査技術科 小笠原 篤

② 検査から考える骨髓腫の診断と治療  
講師：大阪府済生会中津病院 血液内科部長 太田 健介

日時 平成30年4月14日(土) 14:30~17:00  
(受付14:00~)

参加費 会員500円 非会員1,000円  
(日臨技申請事業のため日臨技会員も会員扱いです)

会場 あべのメディックス 6階 会議室

連絡先 吹田市民病院 中央検査部 吉川 慎一  
E-mail: shin5150@leto.eonet.ne.jp

# 心電図判読講座

評価点  
専門教科  
20点  
(会員証をお持ちください)  
◀評価点▶  
日臨技生涯教育点数

例年ご好評いただいております心電図判読講座【初心者・初級・中級】を下記要項にて開催いたします。

## 開催日時

- 第1回 平成30年 5月11日(金) 18:30~20:00
- 第2回 平成30年 5月25日(金) 18:30~20:00
- 第3回 平成30年 6月15日(金) 18:30~20:00
- 第4回 平成30年 6月29日(金) 18:30~20:00
- 第5回 平成30年 7月13日(金) 18:30~20:00

## 参加コース

- 初心者** これから心電図を始める方  
(募集人員 40名)  
**ベーシック!**  
電極装着時の注意点や心電図の成り立ち、さらには緊急を要する心電図を含めた基礎的な判読法を学習する。
- 初級** 心電図を始めて約1年未満の方  
(募集人員 70名)  
**100本ノック!**  
多くの症例を判読し、心電図判読能力を養う。
- 中級** 初級講座終了もしくは同等以上の経験の方  
(募集人員 40名)  
**スキルアップ!**  
心電図一枚から様々な疾患や病態を推測したり、他の検査との比較や最新の知見などを知る。

## 会場

大阪医療技術学園専門学校  
〒530-0044 大阪市北区東天満2-1-30  
地下鉄谷町線・堺筋線「南森町駅」、JR 東西線「大阪天満宮駅」下車  
アクセスは下記より参照してください  
<http://www.ocmt.ac.jp/access/index.html>

## 参加費

会員 5,000円、非会員 6,000円

## 連絡先

西宮渡辺心臓・血管センター 川崎 俊博  
E-mail: [kawasaki4552@gmail.com](mailto:kawasaki4552@gmail.com)  
(こちらは申込みメールではございません)

## 申込み要領

お申込みは、メールでのみ受付します。  
必要事項を記載のうえ、件名は「心判申込み」とし、本文に下記内容を記入し送信してください。

### 申込み専用アドレス

[seiribukai@gmail.com](mailto:seiribukai@gmail.com)

## 記事 載項

- ①希望コース ②氏名(フリガナも) ③年齢・性別
- ④心電図経験年数 ⑤過去に受講した心判のコース&回数 ⑥所属施設名 ⑦部署名 ⑧連絡先電話番号
- ⑨施設内優先順位 ⑩連絡先E-mail アドレス
- ⑪緊急連絡用携帯電話番号 ⑫所属技師会名(都道府県名、非会員の場合は非会員としてください)
- ⑬会員番号(申請中の方は「申請中」と記入)。

## 募集期間

平成30年4月9日(月)0時~  
4月21日(土)24時 まで

### 注意1

同一施設から複数参加希望される場合は施設内での優先順位をあらかじめ相談しておいてください。(希望者多数の場合調整します。)初心者コースは受入れが少ないため、申込み者多数の場合は初級コースへ振替えますのでご了承ください。

### 注意2

必ずメールは1通1名でお願いします。(同じメールアドレスを使うのは可です。)携帯メールは返信ができない場合が多いためできるだけご連絡ください。電話、郵便等での受付は行いません。

平成30年5月5日(土)午後5時時点で返信が無い場合は問合せ先まで E-mail にてお問合せください。

# 生理検査部門 定期講習会

定員 200名

評価点  
専門教科  
20点  
(会員証をお持ちください)  
◀評価点▶  
日臨技生涯教育点数

2018年度最初の生理部門定期講習会は心電図です。生理検査部門 心電図班のリーダーである大阪府済生会中津病院 山崎正之先生による『超簡単!山ちゃんの心電図攻略法!~心電図苦手な人、全員集合~』をお送りします。心電図の基礎から臨床までわかりやすく解説いただき、心電図の判読方法を伝授して頂きます。新入職員の方や異動で生理検査に配属となった方はもちろんのこと、普段心電図検査に携わっている方もぜひご参加ください。

## Theme 心電図『超簡単!山ちゃんの心電図攻略法!~心電図苦手な人、全員集合~』

講師 大阪府済生会中津病院 検査技術部 山崎 正之

## 日時

平成30年4月19日(木) 18:30~20:00  
(受付開始18:00~)

## 会場

大阪市立大学医学部学舎 4階 大講義室

## 参加費

会員500円 非会員1,000円

## 連絡先

西宮渡辺心臓・血管センター 川崎 俊博  
E-mail: [kawasaki4552@gmail.com](mailto:kawasaki4552@gmail.com)

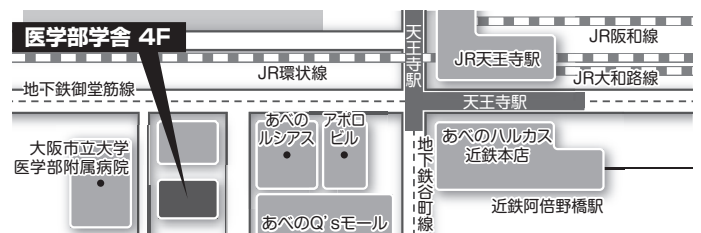

※満員の際はお断りする場合があります。配布資料につきましてもご用意できない場合がございますのでご了承ください。

学術部 病理細胞検査部門からのお知らせ

## 細胞診定期講習会

評価点  
専門教科  
20点  
(会員証をお持ちください)  
評価点  
日臨技生涯教育点数

今年度も6回にわたり、細胞診定期講習会を開催いたします。細胞検査士として第一線でご活躍の講師をお迎えし、細胞診の基本から日常の細胞診業務において役立つ実践的知識まで講義して頂く予定です。

今月は『細胞診総論・子宮頸部』と『子宮体部・卵巣』の2回に分けて行います。細胞検査士を目指しておられる方から細胞診業務に携わっている方まで、幅広く学べる内容となっております。皆様のご参加をお待ちしております。

第1回

日時 平成30年4月16日(月) 18:45~20:15  
(受付開始18:15~)

内容 細胞診総論・子宮頸部

講師 北野病院 病理診断科 田口 雅子

第2回

日時 平成30年4月23日(月) 18:45~20:15  
(受付開始18:15~)

内容 子宮体部・卵巣

講師 関西医科大学附属病院 臨床検査部  
岡野 公明

会場 大阪医療技術学園専門学校  
2階大教室

参加費 会員500円  
非会員1,000円

連絡先 大阪府済生会野江病院 病理診断科 小椋 聖子  
E-mail: seiko.ogura@noe.saiseikai.or.jp  
TEL: 06-6932-0793

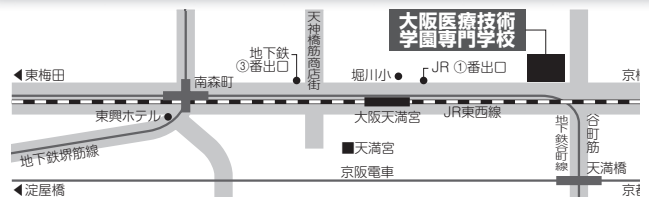

組織部 チーム医療部門 糖尿病療養指導部会からのお知らせ

多職種  
公開講座

## 糖尿病療養指導部会 定例勉強会

評価点  
基礎教科  
20点  
(会員証をお持ちください)  
評価点  
日臨技生涯教育点数

糖尿病療養指導士の資格取得を目指している方、また取得を維持するにはどうしたらいいかお困りの方必見です。自験例の書き方、取得更新の仕方を楽しく、判りやすくお話しします。

後半の講演では、近畿地区の中でも、先駆けて糖尿病患者さんと関わられた先生の経験談を交えながら、療養指導に対する熱い想いをお話しいたします。ぜひご参加ください。

日時 平成30年4月17日(火) 19:00~20:30

会場 大阪医療技術学園専門学校  
2階大教室 (map: 上記参照)

参加費 500円(一律)

連絡先 松下記念病院 江後 京子  
E-mail: ego.kyoko@jp.panasonic.com

1. なろう！続けよう！糖尿病療養指導士(CDEJ)！！  
講師： 阪和住吉総合病院 臨床検査部 新本 伸枝
2. 糖尿病療養指導に使える臨床検査技師科が関わる心理的アプローチ  
講師： 大阪医療技術学園専門学校 田中 久晴

学術部 微生物検査部門からのお知らせ

## 微生物検査部門 定期講習会

評価点  
専門教科  
20点  
(会員証をお持ちください)  
評価点  
日臨技生涯教育点数

### 感染症内科医から見た微生物検査室

講師 兵庫県立尼崎総合医療センター 感染症内科 松尾 裕央

今年度第一回目の定期講習会は兵庫県立尼崎総合医療センター 感染症内科の松尾裕央先生をお招きし、「感染症内科医から見た微生物検査室」についてご講演していただきます。

種々の症例を交えつつ感染症内科医が微生物検査室に求めること、また、医師と検査技師とが、いかにコミュニケーションをとっていか等についてお話していただけることと思います。皆様のご参加をお待ちしております。

日時 平成30年4月26日(木) 18:30~20:00

会場 大阪医療技術学園専門学校 2階大教室  
(map: 上記参照)

参加費 会員500円 非会員1,000円

\* 受付時に大臨技会員証を必ず提示してください。  
会員証の忘れ及び他府県会員証では、非会員扱いになりますのでご注意ください。

連絡先 大阪市立大学医学部附属病院 感染制御部 仁木 誠  
E-mail: niki@med.osaka-cu.ac.jp

## 輸血検査部門 輸血学基礎講座

輸血基礎講座は、輸血検査に必要な基礎的な内容についての講義を行います。ローテーションや当直で輸血検査に携わることになった方、輸血療法や輸血検査の基礎的知識を整理したい方、新入職員の方等、多数の会員の皆様の参加をお待ちしています。参加申込みは不要です。

**日時** 平成30年4月22日(日) 10:00~16:30  
(受付開始9:30~)

**会場** 大阪医科大学北キャンパス  
看護学部看護学科 講堂

**参加費** 会員2,000円  
非会員4,000円

評価点  
専門教科  
20点  
(会員証をお持ちください)  
◀評価点▶  
日臨技生涯教育点数

**問合せ先** 大阪府済生会中津病院 深田 恵利奈  
yuketsu\_osaka@yahoo.co.jp

- 内容**
1. 輸血療法について
  2. 血液製剤について
  3. ABO血液型・Rh血液型
  4. 輸血検査法の原理・基本手技
  5. 不規則抗体
  6. 交差適合試験



## 平成30年度(第11回)臨床検査データ標準化事業のご案内

### 1 目的

日臨技は平成23年度より、標準化されかつ精度が十分に保証されていると評価できる施設に対し、精度保証施設認証の制度を始めました。この施設認証を取得するためには、日臨技のサーベイに参加していること、都道府県技師会精度管理調査に参加していることが必須条件となっています。

大阪府ではこの都道府県技師会精度管理調査が大臨技臨床検査データ標準化事業のサーベイに当たります。今年度も精度管理調査を行い、データ標準化を推進していきます。多くの施設のご参加をお願い申し上げます。

### 2 臨床検査データ標準化推進項目

臨床化学 (含窒素成分) TP, Alb, T-Bil, UN, Cre, UA (電解質) Na, K, Cl, Ca, IP, Fe  
(脂質) TC, HDL-C, LDL-C, TG (酵素) AST, ALT, LD, ALP,  $\gamma$  GT, CK, AMY, ChE  
(糖質) Glu, HbA1c  
免疫 CRP  
血液 RBC, WBC, Hb, Ht, PLT, MCV

### 3 参加費用 3,000円

なおウェットケミストリーとドライケミストリーの両測定法での参加施設については、5,000円とさせていただきます。

### 4 精度管理調査実施予定日 平成30年6月4日(月)

### 5 参加申込み方法

昨年同様、4月1日より4月30日までに日本臨床衛生検査技師会ホームページ (<http://www.jamt.or.jp/>) から臨床検査精度管理調査の都道府県精度管理調査よりWeb登録をお願いします。

**ただし今年度から150施設限定とし先着順となります。予定数を越えた時点で申込みを終了させていただきますのでご了承ください。**

日臨技会員でない施設の方は、JAMTQCのログイン画面の下にある『施設登録の無い方』というメニューから新規施設の登録申請をしていただく必要があります。日臨技で登録作業を行い、施設番号と施設パスワードが返信されます。この施設番号と施設パスワードにて日臨技HP(日臨技精度管理調査)から申込みください。

#### 連絡先

天理医療大学 医療学部 山西 八郎  
E-mail: yamaha@tenriyorozu-u.ac.jp  
大阪赤十字病院 臨床検査部 山本 裕之  
E-mail: senpukinoiranaikisetsu@yahoo.co.jp

# 平成29年度大放技・大臨技合同フォーラム 『縁の下の力持ち「甲状腺」知られざる役割』に参加して



1月27日(土)14時から大阪国際交流センター小ホールにて、大放技・大臨技合同フォーラムが開催されました。今回のテーマは甲状腺疾患『縁の下の力持ち「甲状腺」知られざる役割』とし、当会の増田詩織常務理事、放射線技師会からは小島和也技師、また甲状腺の治療や診断などについては、隈病院 内科副科長の西原永潤先生をお招きして府民にも分かるように講演していただきました。参加者数も技師145名・一般29名 計174名と大成功に終わることが出来ました。甲状腺の治療・診断には以前から興味がありました。治療前と治療後の経過観察のデータはどのような見ればよいのか?など、基礎的な

内容から最新の治療まで多岐にわたる内容で、大変私自身勉強になりました。

来年度は当会主催の合同フォーラムを開催する予定になっております。企画から運営に携わり、本年に勝る内容を提供できるよう尽力したいと考えております。

渉外部 山本 裕之 (大阪赤十字病院)



## 平成29年度 会長賞

臨床検査教育機関である学校に対して、学業と技師会活動に功績のあった学生に卒業式にて「大臨技会長賞」(表彰盾)が贈られました。

(カッコ内は授与日 敬称略)

- ❖ 日本医療学院専門学校 臨床検査技師学科  
西 千夏 (平成30年3月6日)
- ❖ 関西医療大学 保健医療学部 臨床検査学科  
田外 大輝 (平成30年3月9日)
- ❖ 大阪行岡医療専門学校長柄校 臨床検査科  
藤岡 梨香 (平成30年3月10日)
- ❖ 大阪医療技術学園専門学校 臨床検査技師科  
今井 伸弥 (平成30年3月12日)



行岡医療での授与式

<p>公益社団法人 大阪府臨床検査技師会 会長賞</p> <p>日本医療学院専門学校 臨床検査技師学科 西 千夏 殿</p> <p>あなたは学力優秀品行方正にて他の学生の模範として 学校長から推薦されました ならびに当会の活動に顕著な功績がありました よって卒業にあたりその栄誉を讃えるとともに 臨床検査技師として今後さらなる活躍を期待して ここに表彰いたします</p> <p>授与式司理人 公益社団法人 大阪府臨床検査技師会 会長 竹浦 久司</p>	<p>公益社団法人 大阪府臨床検査技師会 会長賞</p> <p>大阪医療技術学園専門学校 臨床検査技師科 今井 伸弥 殿</p> <p>あなたは学力優秀品行方正にて他の学生の模範として 学校長から推薦されました ならびに当会の活動に顕著な功績がありました よって卒業にあたりその栄誉を讃えるとともに 臨床検査技師として今後さらなる活躍を期待して ここに表彰いたします</p> <p>授与式司理人 公益社団法人 大阪府臨床検査技師会 会長 竹浦 久司</p>
<p>公益社団法人 大阪府臨床検査技師会 会長賞</p> <p>関西医療大学 保健医療学部 臨床検査学科 田外 大輝 殿</p> <p>あなたは学力優秀品行方正にて他の学生の模範として 学校長から推薦されました ならびに当会の活動に顕著な功績がありました よって卒業にあたりその栄誉を讃えるとともに 臨床検査技師として今後さらなる活躍を期待して ここに表彰いたします</p> <p>授与式司理人 公益社団法人 大阪府臨床検査技師会 会長 竹浦 久司</p>	<p>公益社団法人 大阪府臨床検査技師会 会長賞</p> <p>大阪行岡医療専門学校長柄校 臨床検査科 藤岡 梨香 殿</p> <p>あなたは学力優秀品行方正にて他の学生の模範として 学校長から推薦されました ならびに当会の活動に顕著な功績がありました よって卒業にあたりその栄誉を讃えるとともに 臨床検査技師として今後さらなる活躍を期待して ここに表彰いたします</p> <p>授与式司理人 公益社団法人 大阪府臨床検査技師会 会長 竹浦 久司</p>

おめでとうございます!  
これからの活躍を期待しております



## 平成29年度 冬季献血推進活動(通算49回)

去る2月17日(土)、京橋駅前広場 周辺にて、平成29年度 第2回献血推進活動をおこないました。寒さのため午前から午後の途中までは献血受付数が少なく、昨年の実績を下回るのではと危惧していた矢先に羽生結弦選手の金メダルの報せ、新聞2社の号外配布により人通りが増え、大臨技 清水 渉外部長による献血協力のアナウンスが冴えわたり、一気に受付数が増えて昨年度実績を上回る結果となりました。

ほんとうに寒い中呼びかけの協力をいただいた会員・賛助会員・学生の皆様、そして献血協力いただいた多くの市民の皆様にご感謝申し上げます。次回は、8月に献血推進活動をおこないます。より多くの会員の皆様のご参加をお願いいたします。

渉外部 北川 篤 (多根記念眼科病院 医療技術部)



◎ 実施報告  
(京橋駅前広場)  
＜受付＞ 78名 ＜採血＞ 61名

大阪行岡医療専門学校長柄校 学生参加者 (敬称略・順不同)  
小西 千尋 加藤 里沙 仲谷 将和 工藤 愛子  
田中 克弥 岩佐 直恵 岡崎 優美

小西医療器株式会社 参加者 (敬称略・順不同)  
横堀 友崇 木村 貴俊 中尾 吉希 香西 正裕

私たちは、京橋駅前広場でティッシュ配りをしながら献血への呼びかけをしました。中高年の方のほうが若い方より関心を持ってくださる方が多かったです。中には、『体重制限はあるのか。』『年齢的にどうなのか。』と聞かれる方もおられました。

今回参加してみて、献血について知る機会が少ないので、実際にはどの様な事をするのか、時間はどのくらいかかるのか等、不安に思うことが多くそのため気軽に献血に協力しにくいのではないかと思います。

献血の内容についてより詳しく日常生活の中で知る機会があれば、もっと協力してくださる方が増えるのではないかと思います。今回はこのような貴重な経験をさせていただきありがとうございます。

大阪行岡医療専門学校長柄校 臨床検査科1年  
岡崎 優美

## 献血ボランティアに参加して

2月17日、羽生選手が金メダルに輝いた日に大臨技主催の献血推進活動に参加させていただきました。

県外者で短時間の活動であったにもかかわらず温かく迎え入れてくださった大臨技の皆様、身の上話を交えて接してくださった府民の皆様にご感謝です。北風が吹く寒い日でしたが、ほっこりした気持ちで帰帰することができました。皆様献血にご協力を!

倉敷中央病院(岡山) 小寺 明美

## 平成29年度 大臨技 手話講演会



渉外部では平成30年2月3日(土)に大阪医療技術学園専門学校において手話講演会を開催しました。当日は、学生(76名)を含め120名の参加があり盛況でした。今年も徳永先生をお迎えし、笑いあふれる和やかな講演会で、病院での色々な場面の手話を学びました。参加された学生さんからの感想文を紹介します。

渉外部 川井 和久(大阪府監察医事務所)

聴覚に障害のある人の苦勞を完全に分かってあげることにはできませんが、困っていることは何なのか、少しでも理解しようと努力することが必要であると思いました。聴覚に障害があることで診察時の指示が分からなかったり、医師がカルテの方を向きながら説明していることで不安にさせていたり、病院における聴覚障害者への理解と配慮はまだ足りていないと感じました。

絵が描かれた指示カードや筆談、手話など、少しの工夫で聴覚に障害のある人でも安心して病院を利用できる環境を作る事が可能です。どんな人でも安心して生活することができる思いやりのある社会になるよう、一人一人ができることを行動に移していくことが大切だと思います。

大阪医療技術学園専門学校 臨床検査技師科1年  
権野 圭名子

私は今、医療について学んでいます。この講演を聴くまで、耳の聞こえない患者さんが病院に来た時の対応について考えたことはありませんでした。耳が聞こえない患者さんは自身の身体状態を伝えたくても出来ず、また、診察の時に医師から説明を受けても分かりません。手話通訳者

を介すことで会話はできるかもしれませんが、それでは詳しい事を伝える事ができず、患者さんが医療と向き合うことが出来ず問題だと感じました。医療の言葉は健常者でも理解する事が難しいため、医療を理解している者が手話を学んで伝える事ができれば、患者さんにより詳しく対応できると思います。

手話は難しいものだと思っていましたが、講演内で紹介された手話は、日常に有る物に例えたものが多かったので覚えやすく、楽しく学ぶことができました。中学時代に1度教わったことがありましたが、その時はあまり関心が持てませんでした。今は、1人でも多くの患者さんに気持ち良く診療を受けてもらえるように、手助けができるようになりたいと思いました。

大阪医療技術学園専門学校 臨床検査技師科1年  
龍祐 里花







去る2月12日(月・祝)に、大阪府立国際会議場にて、第2回大臨技医学検査学会が開催されました。当日は、府内で積雪が観測される厳しい天候でしたが、会員272名、賛助会員55名、非会員1名、学生4名、府民31名の合計363名の参加者にお越しいただき、盛会に終えることができました。関係者一同から感謝申し上げます。

実行委員会は、第1回開催から第2回の準備に向けて、約半数が入れ替わり、新しい体制でスタートしました。第1回からの目標であった大阪の若手技師が活躍できる学会を目指して「Next step from First step～のばせ検査のこころ・技術・研究～」を、今回のテーマに決めました。第1回と同様に、技師会会員が、より多く学会発表や論文投稿できるようにと教育セミナーを行い、また検査運用で注意すべき事例をミニ症例として報告する「千本ノック」といった内容を企画しました。また天理よろづ相談所病院の松尾収二先生に監修していただいたRCPCも盛りあげました。

府民公開講座は、岩手医科大学から諏訪部章先生にご講演いただき、ユーモアあふれる検査説明のご講演をいただきました。一般演題は13題の発表がありました。若手技師の発表も多くあり、近畿支部学会・全国学会へのステップアップの場として、その役割を担うことができたと感じております。

次回の第3回大臨技医学検査学会の開催が決まりました。回を重ねるごとに実行委員会も学会開催のノウハウが蓄積されてきています。次回もっと会員の満足度が上がるように、実行委員会一同頑張っまいります。第3回のテーマや企画については、大臨技ニュースやHPなどで随時お知らせします。定期的にご確認ください。また秋頃には一般演題を募集いたします。沢山のご応募をお待ちしております。

## 開催概要

会 期 平成30年2月12日(月・祝)

会 場 大阪府立国際会議場(グランキューブ大阪)

テ ー マ Next step from First step  
～のばせ検査のこころ・技術・研究～

一般演題数 13題  
(微生物3題、微生物・チーム医療4題、生理2題、  
検体4題)

特別企画 7企画

(教育セミナー:1、シンポジウム:1、RCPC:1、  
府民公開講座:1、カンファレンス:1、  
ランチョンセミナー:1)

参加者数 363名

企業展示 10社(書籍販売含む)

賛助企業  
(50音順)

アーレイマーケティング株式会社  
アボット ジャパン株式会社  
アルフレッサファーマ株式会社  
株式会社エイアンドティー 関西支社  
栄研化学株式会社  
オーソ・クリニカル・ダイアグノスティクス株式会社  
大塚製薬株式会社  
極東製薬工業株式会社  
近畿臨床検査薬卸連合会  
シーメンスヘルスケア・ダイアグノスティクス株式会社  
シスメックス株式会社  
積水メディカル株式会社  
株式会社タウンズ

株式会社テクノメディカ  
デンカ生研株式会社  
日科ミクロン株式会社  
ニッターボーメディカル株式会社  
株式会社バイオテック・ラボ  
株式会社日立ハイテクノロジーズ関西支店  
フクダ電子近畿販売株式会社  
不二化学薬品株式会社  
富士レビオ株式会社  
ベックマン・コールター株式会社  
ロシュ・ダイアグノスティクス株式会社  
和光純薬工業株式会社

# 公益社団法人 大阪府臨床検査技師会 平成30年度 事業計画 案

公益社団法人 大阪府臨床検査技師会 会長 竹浦 久司

## 総括

平成29年度は、5月の総会で理事・監事が承認され、会員の皆様のご支援、ご協力を得ながら役員が一丸となって全力で取り組んでまいりました。今までの経験を踏まえて活動を推進することができ、公益性のあるものを積極的に行いました。昨年度の新たな事業は会員・賛助会員と行政との交流を目的に2018年1月8日（月・祝）に新年互礼会を開催しました。参加者に会員が少なかったため次回の課題となりました。また、第2回大臨技医学検査学会を昨年に引き続き開催しました。今回のテーマは「Next step from First step」でサブテーマが「のびせ検査のこころ・技術・研究」とし、2018年2月12日（月・祝）に大阪府立国際会議場で行い、会員272人、賛助会員55人、非会員1人、学生4人、府民31人の参加がありました。目標より少ない参加者ではありませんが、若い技師に企画・実行していただき、成功裡に終えることができたのも、ひとえに皆様のお陰であると感謝しております。

平成30年度は、組織体制を変更いたします。事務局の「総務部」を「総務庶務部」「広報編集部」に分割、事業部については、「渉外部」「情報組織部」「地区事業部」を改編、「渉外部」「組織部」とし、「データ標準化委員会」を「精度管理部」として運営いたします。継続事業として、公益事業としては府民公開講座、チーム医療推進事業、エイズ予防キャンペーン、がん検診啓発活動、さらに地域に貢献するためのデータ標準化事業を推進します。生涯教育をはじめ学術部門の各種研修会、臨床検査の説明・相談ができる研修会、日臨技主催の検体採取等に関する厚生労働省指定講習会を開催します。新年互礼会で行政と関連団体と当会の連携を強化する具体的な事業を取り組んで参ります。つきましては、平成29年度第11回理事会および平成29年度第12回理事会で承認された平成30年度事業計画案・予算案をご報告いたします。

## ■ 事業分類

### 公1事業（公1）

府民に対して健康に関する体験学習、公開講座等を開催し、府民が健康に関する知識を習得することにより公衆衛生の向上に寄与する事業

### 公2事業（公2）

臨床検査の学術研究及び研修会等を開催することにより医療技術者の資質向上に寄与する事業

### 公3事業（公3）

臨床検査の精度管理・データ標準化を目的とする指導事業

### 他1事業（他1）

会員の相互扶助等事業

- 2) 大臨技会員証の管理 [総務・庶務部]
- 3) 大臨技登録学生の管理 [総務・庶務部]
- 4) 財務管理の充実 [会計部]
- 5) 大阪府への各種報告 [総務・庶務部]
3. 府民ならびに関連団体との交流の推進
  - 1) 府民への情報公開 [総務・庶務部] (他1、法人管理)
  - 2) 他団体との情報共有 [総務・庶務部] (公1～3、法人管理)
  - 3) 大阪府地域医療推進協議会への参画 [理事会] (他1、法人管理)
  - 4) 新年互礼会の開催および運営 [総務・庶務部] (他1)

## Ⅲ 事務局

平成30年度は例年の事業を継承しさらに発展させていくことを目的に組織編成を改変する。部を代わる事業に関しては従来の部との連携を図りより発展的な事業へと展開していく。そして、多くの事業を開催したり、複数の事業部を経験することにより次世代を担う臨床検査技師の育成にも努力する

1. 学術部
  - 1) 公益事業としての部門別研修会・講演会の開催、これらの事業を円滑に開催するための部会会議を開催 (公1～3)
  - 2) 他の事業部の企画への協力 (公1～3)
  - 3) 他団体 (大阪府診療放射線技師会、大阪府薬剤師会、大阪府栄養士会、大阪府看護協会等) との学術交流活動への協力 (企画への参加、講師推薦) (公1)
  - 4) 大臨技医学検査学会の開催および運営 (公2)
2. 組織部
  - 1) 地域の会員相互の交流強化 (他1)  
会員交流会、施設連絡者会
  - 2) 地域オープンセミナーの開催 (各地区1回/年) (公2)
  - 3) 新人を対象とした研修会 (他1)  
新入会員および未入会者を対象に技師会活動や臨床検査技師としての理解を深めるための研修会
  - 4) 技師長会 (他1)  
検査室の管理運営に役立つ情報の提供および施設間の連携をとり、組織の強化につなげる
  - 5) 検査説明・相談ができる臨床検査技師育成講習会の開催 (公2)
  - 6) 府下教育機関と共同事業 (大臨技教育セミナー) を開催 (公2)
  - 7) 日臨技事業の地域展開  
検体採取、職能向上、地域ニューリーダー (他1)、認知症研修会 (公2)
  - 8) その他 (公2)  
チーム医療部門との連携により、技師のチーム医療への参画を支援
- (1) 糖尿病療養指導部会
  - ① 糖尿病療養指導定例勉強会

## Ⅰ 基本計画

### 公益法人としての事業を積極的に進める

1. 府民を対象にした府民の健康増進に寄与する公開講座やイベント事業の推進 (公1)  
府民健康フォーラム、大臨技・大放技合同フォーラム、マタニティカーニバル、看護の日、市民健康展、その他の公益事業を行う
2. チーム医療の推進に貢献できる事業の開催 (公2)  
栄養サポート、院内感染防止、糖尿病療養指導、その他、多職種がチームで医療を行う公益事業を行う
3. 臨床検査技師の知識・技術の向上を目指す専門的な研修会の開催 (公2、他1)  
新人技師、中堅技師、管理職技師に役に立つ研修や情報の提供を行い、学術技能の研鑽をする事業を行う
4. 精度保証事業 (データ標準化を含む) の推進 (公3)  
日臨技とタイアップして大阪府下の検査施設の精度保証事業を進める
5. 臨床検査技師による臨床検査の説明・相談ができる環境を支援する (公2)
6. 卒前教育と卒後教育の橋渡しの事業 (公2)  
教育機関の教員の方々と連携して大臨技教育フォーラム等の事業を行う
7. 日臨技主催の検体採取等に関する厚生労働省指定講習会の開催を支援する (公2)

## Ⅱ 事務局

### 公益社団法人としての組織運営を維持する

1. 組織運営の充実 (他1、法人管理)
  - 1) 定款、諸規程等の管理 [総務・庶務部]
  - 2) 総会、理事会および各種委員会の開催 [総務・庶務部]
  - 3) 各種表彰の充実 [総務・庶務部]
  - 4) 会員への広報の充実 [広報編集部]
  - 5) 各教育機関との連携 [総務・庶務部]
2. 事務体制の強化 (他1、法人管理)
  - 1) 会員管理システムの充実 [総務・庶務部]

- テーマ：糖尿病療養指導の充実と指導士取得の啓発
- ② 糖尿病療養指導士講演会  
 テーマ：合併症は本当に怖いのか～腎症から透析まで～
- (2) ICT 部会  
 定期講習会  
 テーマ：感染対策の基礎知識  
 テーマ：院内感染データの集計方法について
- (3) NST・褥創部会  
 テーマ：NST・褥瘡に関するもの（予定）
- (4) 内視鏡検査部会  
 他職種公開講座・内視鏡検査実技講習会  
 テーマ：内視鏡検査の基礎とスコープおよび関連機器操作体験  
 定期勉強会  
 テーマ：内視鏡検査に関する臨床検査・専門技術知識習得
3. 学術部  
 1) 献血推進への協力（他 1）

- 2) 障がい者に対する理解と協力（公 2）  
 手話講演会
- 3) 府民参加型健康啓発事業に関する協力（公 1）  
 マタニティカーニバル、大臨技・大放技合同フォーラム、府民健康フォーラム、がん検診フォーラム、看護の日、健康展（吹田、摂津、豊中）、HIV 予防啓発、全国検査と健康展 予防啓発事業の推進（公 1）  
 HIV 予防啓発、全国検査と健康展
3. 精度管理部（公 3）  
 1) 臨床検査データ標準化サーベイ  
 新鮮血を材料としたサーベイを実施することにより施設間差是正を推進するとともに精度保証施設認証の取得を目指す
- 2) 精度管理講習会  
 精度管理に対し正しい知識、技術を習得するための勉強会を実施する。また、「統計検体 2 級」取得を目的とした講習会を複数回（予定）開催する。

## 平成30年度 収支予算書

平成30年4月1日から平成31年3月31日まで

(単位：円)

科 目	当年度	前年度	増減
I 一般正味財産増減の部			
1. 経常増減の部			
(1) 経常収益			
基本財産運用益	1,000	1,000	0
会費収益	23,100,000	22,700,000	400,000
事業収益	19,517,000	14,910,000	4,607,000
受取補助金等	1,750,000	1,500,000	250,000
雑収益	1,120,000	600,000	520,000
経常収益計	45,488,000	39,711,000	5,777,000
(2) 経常費用			
事業費			
給料手当	5,250,000	4,950,000	300,000
福利厚生費	840,000	742,500	97,500
旅費交通費	2,771,000	3,237,000	△ 466,000
会議費	3,308,500	2,830,501	477,999
通信運搬費	2,335,633	2,603,454	△ 267,821
消耗品費	2,869,164	2,122,000	747,164
印刷製本費	4,923,340	5,870,000	△ 946,660
光熱水費	156,000	150,000	6,000
会場費	6,022,020	5,730,000	292,020
諸謝金	9,912,380	5,530,000	4,382,380
広報費	660,000	413,000	247,000
研修会費	60,000	540,000	△ 480,000
賃借料	2,058,000	1,878,000	180,000
支払負担金	230,000	—	230,000
支払手数料	48,500	—	48,500
雑費	187,918	538,000	△ 350,082
管理費			
給料手当	1,750,000	1,650,000	100,000
福利厚生費	280,000	247,500	32,500
旅費交通費	112,500	45,000	67,500
会議費	622,500	622,500	0
通信運搬費	414,545	414,545	0
消耗品費	700,000	650,000	50,000
印刷製本費	850,000	800,000	50,000
光熱水費	104,000	100,000	4,000
諸謝金	520,000	520,000	0
広報費	57,000	57,000	0
賃借料	1,372,000	1,252,000	120,000
支払手数料	50,000	50,000	0
雑費	270,000	170,000	100,000
経常費用計	48,735,000	43,713,000	5,022,000
当期経常増減額	△ 3,247,000	△ 4,002,000	755,000
2. 経常外増減の部			
(1) 経常外収益	—	—	—
(2) 経常外費用	—	—	—
当期経常外増減額	—	—	—
当期一般正味財産増減額	△ 3,247,000	△ 4,002,000	755,000
一般正味財産期首残高	25,500,110	29,502,110	△ 4,002,000
一般正味財産期末残高	22,253,110	25,500,110	△ 3,247,000
II 指定正味財産増減の部			
当期指定正味財産増減額	—	—	—
指定正味財産期首残高	—	—	—
指定正味財産期末残高	—	—	—
III 正味財産期末残高	22,253,110	25,500,110	△ 3,247,000

# 平成30年度 大阪府臨床検査技師会 学術部各部委員名簿

## 免疫化学検査部門

役名	氏名	所属施設名	電話番号
責任者	高 崎 匡	自宅会員	
副責任者	山 本 憲 司	松下記念病院	06-6992-1231
会計委員	山 中 良 之	岸和田徳洲会病院	072-445-7257
	上 野 信 弥	大阪市立大学医学部附属病院	06-6645-2212
	石 田 繁 則	森之宮病院	06-6969-9624
	繁 正 志	大阪医科大学附属病院	072-683-1221
	坂 東 雅 彦	大阪中央病院	06-4795-5505
	川 原 宏 惠	大阪市立大学医学部附属病院	06-6645-2211
	上 原 久 美子	西宮渡辺心臓・血管センター	0798-36-1880
	林 智 弘	松下記念病院	06-6992-1231
	大 浦 綾 子	大阪市立大学医学部附属病院	06-6645-2211
	井 尻 健 太郎	淀川キリスト教病院	0120-364-489
	鈴 木 裕 介	大阪府済生会野江病院	06-6932-0401
	米 本 圭 祐	近畿大学医学部附属病院	072-366-0221
	吉 本 茂	株式会社ビー・エム・エル	06-6359-6417
	藤 原 明 寛	国立循環器病研究センター	06-6833-5012

## 生理検査部門

役名	氏名	所属施設名	電話番号
責任者	川 崎 俊 博	西宮渡辺心臓・血管センター	0798-36-1880
副責任者	山 内 一 浩	市立豊中病院	06-6858-3604
	山 崎 功 次	馬場記念病院	072-265-9194
会計委員	六 尾 哲	市立岸和田市民病院	072-445-1000
	大 草 路 子	大阪歯科大学附属病院	06-6910-1080
委員	寺 西 心 み子	八尾市立病院	072-922-0881
	山 崎 正 之	大阪府済生会中津病院	06-6372-0333
	有 馬 隆 幸	大阪府済生会野江病院	06-6932-0401
	子 甫 徹	馬場記念病院	072-265-9194
	齊 藤 直 輝	市立豊中病院	06-6858-3604
	押 谷 靖 子	大阪回生病院	06-6393-6234
	堂 前 有 加	大阪市立大学医学部附属病院	06-6645-2218
	山 下 依 未	大阪市立大学医学部附属病院	06-6645-2218
	鳥 井 武 典	市立岸和田市民病院	072-445-1000
	堀 家 由 貴	大阪府済生会中津病院	06-6372-0333
	堀 江 夏 実	関西医科大学附属病院	072-804-0101
	森 田 智 宏	大阪市立総合医療センター	06-6929-1221
	蛭 子 知 香	大阪市立総合医療センター	06-6929-1221
	吉 永 仁 香	大阪府済生会中津病院	06-6372-0333
	森 本 幸	北野病院	06-6312-1221
藤 田 光 太郎	大阪府済生会野江病院	06-6932-0401	

## 病理細胞検査部門

役名	氏名	所属施設名	電話番号
責任者	小 椋 聖 子	大阪府済生会野江病院	06-6932-0793
副責任者	横 田 裕 香	大阪市立総合医療センター	06-6929-1221
会計委員	佐 々 木 伸 也	堺市立総合医療センター	072-272-1199
副会計委員	中 川 菊 一	大阪国際がんセンター	06-6945-1181
	今 村 大 輔	住友病院	06-6443-1261
	三 原 勝 利	JCHO 星ヶ丘医療センター	072-840-2641
	宇 津 野 美 弥子	南大阪病院	06-6685-0221
	田 口 雅 子	北野病院	06-6131-2831
	棚 田 諭	大阪国際がんセンター	06-6945-1181
	和 田 恭 典	大阪赤十字病院	06-6774-5111
	岡 部 美 由 紀	大阪労災病院	072-252-3561
	中 辻 果 林	日生病院	06-6543-3581
	宇 仁 和 将	大阪市立大学医学部附属病院	06-6645-2225
	大 仲 知 子	岸和田徳洲会病院	072-445-9806

## 一般検査部門

役名	氏名	所属施設名	電話番号
責任者	吉 永 治 代	株式会社工スアールエル	072-296-7212
副責任者	小 林 涉	大阪大学医学部附属病院	06-6879-6636
	滝 沢 恵 津 子	大阪市立大学医学部附属病院	06-6645-2213
会計委員	野 崎 聖 恵	長吉総合病院	06-6709-0301

一般検査部門（続き）

役名	氏名	所属施設名	電話番号
会計委員	上北宏美	関西医療大学保健医療学部	072-453-8251
	堀田真希	大阪大学医学部附属病院	06-6879-6636
	阿尾浩子	ベルクリニック	072-224-7298
	黒田垂里沙	住友病院	06-6443-1261
	中島大佑	ベルランド総合病院	072-234-2001
	荒田紗和	国立循環器病研究センター	06-6833-5012
	尾崎恵美	関西医科大学総合医療センター	06-6992-1001
	山田ゆきの	大阪赤十字病院	06-6774-5111

血液検査部門

役名	氏名	所属施設名	電話番号
責任者	吉川慎一	吹田市民病院	06-6387-3311
副責任者	今井重良	大阪市立大学医学部附属病院	06-6645-2216
	多川弘	長吉総合病院	06-6709-0301
会計	新山義和	株式会社ファルコバイオシステムズ	0774-46-1010
副会計委員	西尾勇佑	関西医科大学附属病院	072-804-0101
	中村恒仁	大阪府済生会中津病院	06-6372-0675
	久保田浩	大阪市立大学医学部附属病院	06-6645-2216
	塩崎尚子	松下記念病院	06-6992-1231
	吉富一恵	近畿大学医学部附属病院	072-366-0221
	稲田孝	JCHO京都鞍馬口医療センター	075-441-6101
	米本隆浩	りんくう総合医療センター	072-469-3111
	田中秀磨	大阪はびきの医療センター	072-957-2121
	中藤裕子	大阪赤十字病院	06-6774-5111
	荒金裕貴	住友病院	06-6443-1261
	西原佑昇	松下記念病院	06-6992-1231
	森田一馬	大阪医科大学附属病院	072-683-1221
	榎谷亮太	大阪医科大学附属病院	072-683-1221
	大川洋毅	株式会社エスアールエル医真会八尾総合病院	072-920-2017
	鈴木優之	市立ひらかた病院	072-847-2821

微生物検査部門

役名	氏名	所属施設名	電話番号
責任者	仁木誠	大阪市立大学医学部附属病院	06-6645-2213
	佐子肇	刀根山病院	06-6853-2001
	志村敏史	大手前病院	06-6941-0484
副責任者	大瀧博文	関西医療大学保健医療学部	072-453-8251
	小林由佳	大阪市立大学医学部附属病院	06-6645-2213
	有村泰晃	大阪警察病院	06-6771-6051
	畑諒祐	大阪赤十字病院	06-6774-5111
	木村圭吾	大阪大学医学部附属病院	06-6879-6680
	大友志伸	松下記念病院	06-6992-1231
	前田和樹	松下記念病院	06-6992-1231
	小川将史	関西医科大学附属病院	072-804-0101
	古垣内美智子	近畿大学医学部附属病院	072-366-0221
	黒田垂里沙	住友病院	06-6443-1261
	米本玲香	PL病院	072-123-7804
	平田舞花	大阪市立総合医療センター	06-6929-3418

輸血検査部門

役名	氏名	所属施設名	電話番号
責任者	清川知子	大阪大学医学部附属病院	06-6879-5881
副責任者	藤野恵三	大阪市立大学医学部附属病院	06-6645-2290
	深田恵利奈	大阪府済生会中津病院	06-6372-0675
会計委員	平島瑞子	日本赤十字社近畿ブロック血液センター	072-643-1692
	金光靖	近畿大学医学部附属病院	072-366-0221
	大西修司	関西医科大学附属病院	072-804-0101
	志磨美緒	大阪医科大学附属病院	072-684-6528
	阿部操	関西医科大学附属病院	072-804-0101
	藤田往子	近畿大学医学部附属病院	072-366-0221
	三平りさ	府中病院	0725-40-2162
	平松潔子	大阪医科大学附属病院	072-684-6528
	小林茜	大阪急性期・総合医療センター	06-6692-1201
	松本有紀	大阪市立大学医学部附属病院	06-6645-2290
	中山有香	日本赤十字社近畿ブロック血液センター	072-643-1692
	服部麻美	岸和田徳洲会病院	072-445-7257

検体管理システム部門

役名	氏名	所属施設名	電話番号
責任者	関 昌 尚	大阪医科大学附属病院	072-684-6075
副責任者	西 原 佑 昇	松下記念病院	06-6992-1231
	山 下 亘	大阪市立大学医学部附属病院	06-6645-2203
	大 江 泰 浩	J R西日本健康増進センター	06-6374-5145
会計委員	大 比 良 ひ と み	大阪医科大学附属病院	072-684-6075
	真 鍋 史 朗	大阪大学医学部附属病院医療情報部	06-6879-5900
	山 六 紀 彦	株式会社LSIメディアエンス	
	遠 藤 升 蔵	株式会社エスアールエル	075-595-5241
	佐 藤 宏 美	大阪メディカルラボトリー	072-245-3638
	尾 崎 幸 雄	大阪市立総合医療センター	06-6929-1221
	角 田 昌 子	小阪産病院	06-6722-4771
	竹 村 真 俊	JCHO大阪みなと中央病院	06-6441-5451
	高 橋 義 弘	大阪医科大学附属病院	072-684-6075
	坂 井 藍	大阪医科大学附属病院	072-684-6075
岡 本 真 歩	J R西日本健康増進センター	06-6374-5145	

緊急検査部門

役名	氏名	所属施設名	電話番号
責任者	濱 田 宏 輝	大阪府三島救命救急センター	072-683-9911
副責任者	津 田 喜 裕	近畿大学医学部附属病院	072-366-0221
会計委員	藪 圭 介	枚方公済病院	072-858-8233
	福 岡 京 子	りんくう総合医療センター	072-469-3111
	竹 下 仁	大阪府三島救命救急センター	072-683-9911
	福 田 篤 久	自宅会員	
	櫛 引 健 一	和泉市立病院	072-541-1331
	前 田 岳 宏	近畿大学医学部附属病院	072-366-0221

遺伝子検査部門

役名	氏名	所属施設名	電話番号
責任者・会計	山 本 章 史	大阪国際がんセンター	06-6945-1181
副責任者	森 誠 司	森ノ宮医療大学	06-4703-5816
会計委員	富 岡 篤 史	大阪国際がんセンター	06-6945-1181
	榎 谷 亮 太	大阪医科大学附属病院	072-683-1221
	藤 井 一 貴	ニッポーボーメディカル株式会社	06-6208-4957
	能 瀬 衣 沙 子	大阪医科大学附属病院	072-683-1221
	武 村 和 哉	大阪市立大学医学部附属病院	06-6645-2212

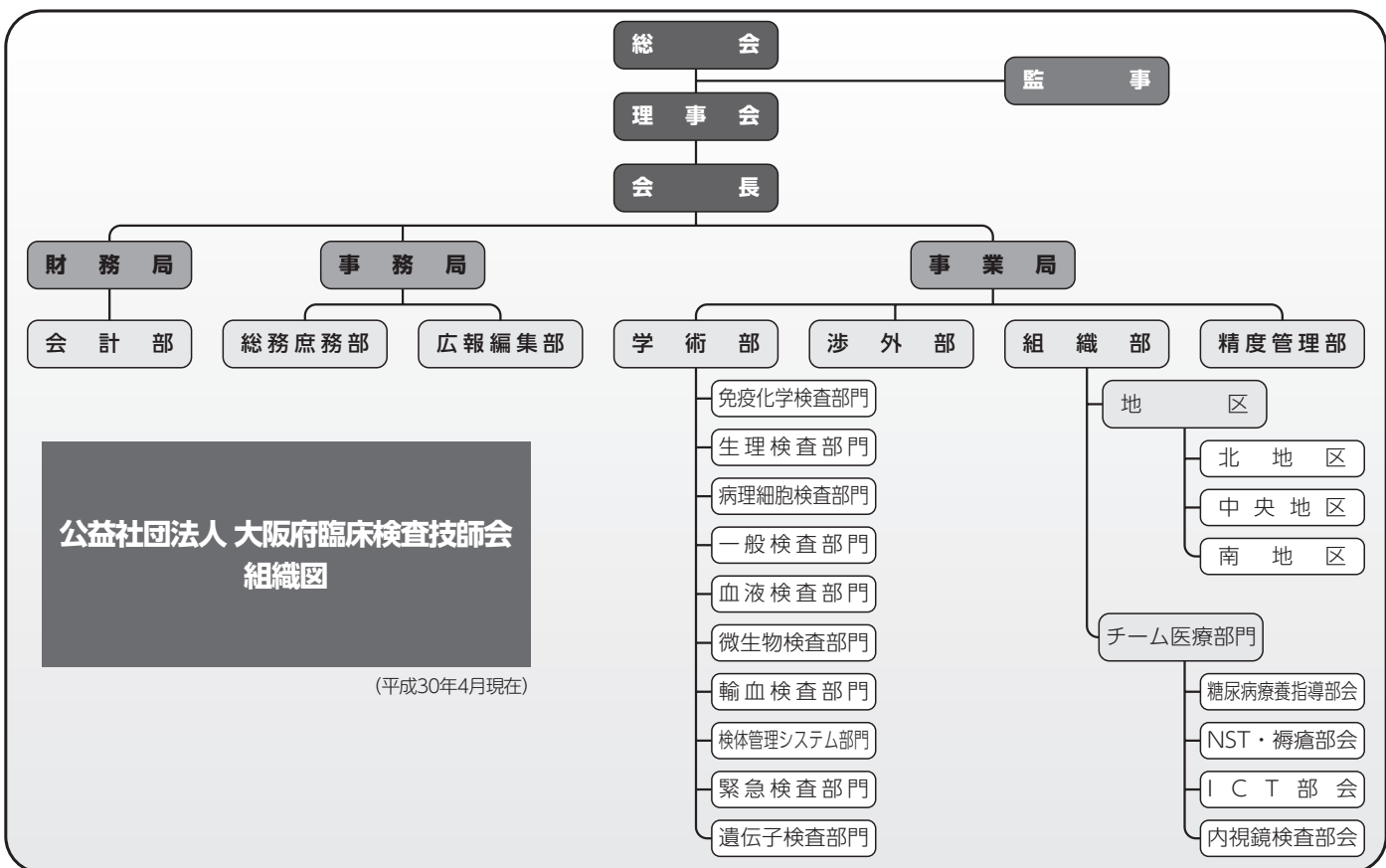

# 大臨技事務局からのお知らせ

**当会は日臨技と大臨技の両会への入会を推奨します！**  
会員の皆様に対し、大臨技は身近な教育により、日臨技は学会や認定技師制度などを通じ、それぞれの立場から人材育成や職域拡大の役割を担います。

## ■ !重要!なお知らせ 「大臨技会員資格」について

※大臨技会員になるには、下記の条件を必要としますので、必ずご確認ください。

### 第3章 会員

(会員の資格)

第3条 この会の正会員は、原則として大阪府内の施設に勤務するか、もしくは大阪府を現住所とする。

- 2 この会以外の都道府県臨床（衛生）検査技師会に所属する者が、この会へ重複して入会を希望した場合、この会の正会員となることができる。

(「公益社団法人 大阪府臨床検査技師会 組織運営規程」より抜粋)

## ■ 平成30年度「年会費」納入について

日臨技・大臨技の両方に入会されている方と、大臨技のみに入会されている方では会費の金額や納入方法が違いますので、ご注意ください。

※【重要】詳細は、大臨技ホームページをご確認ください。

日臨技・大臨技の両方に入会されている方は、日臨技へお問合せください。

### 1. 日臨技および大臨技に入会されている方

日臨技年会費10,000円と大臨技年会費5,000円を合算した15,000円が、2018年2月27日もしくは3月27日に日臨技に登録の口座から残高不足により自動引き落としされていない場合は、日臨技へお問い合わせのうえ、ご対応ください。

### 2. 大臨技のみに入会されている方

郵便局に備付の「払込取扱票」（白地に青枠の用紙）に必要な事項を記入し、大臨技年会費5,000円をお振込みください。

※2018年3月31日（必着）までに会費を納入されましたら、平成30年度大臨技会員証を4月末頃に発送いたします。4月以降に納入された場合は7月末頃に発送いたします。

### 3. 平成30年度より、大臨技のみ会員から日臨技にも入会される方

詳細は日臨技へお問い合わせのうえ、ご対応ください。

### 4. 重複会員について

詳細は、当会事務局までお問い合わせください。

## ■ 平成29年度大臨技会員証について

\*第1回目の発送（3月末迄に年会費を納入された方）は、4月末頃に予定しています。4月中の講習会参加時は、平成29年度会員証の提示は有効です。

\*第2回目の発送（4月～6月末迄に年会費を納入された方）は、7月末頃に予定しています。

\*第3回目の発送（7月～9月末迄に年会費を納入された方）は、10月末頃に予定しています。

※会員証が届くまでの間に勉強会等に参加される場合は、会費をお振込みされた時の受領証を会員証代わりにご使用ください。

日臨技にも入会されている方は、日臨技ホームページの「会員専用ページ」から領収証を発行できますので、その領収証をご使用ください。

## ■ 会員証の再発行について

紛失等により再発行を希望される場合は、大臨技ホームページより「大臨技会員証再発行申請書」をダウンロードし必要事項を記入のうえ、大臨技事務局に届けると共に、再発行費500円を郵便局より納入してください。申請書と再発行費の入金確認後、発行します。再発行日程は、会員証発行日程に準じます。10月以降に申請された場合は、「会員登録証明ハガキ」を会員証の代わりといたします。

## ■ 臨床検査技師免許申請中の新入会員の方へ

臨床検査技師免許の取得後、速やかに大臨技ホームページより「臨床検査技師免許証番号 届出書」をダウンロードし、必要事項を記入のうえ、当会事務局まで提出してください。届出後、正会員として正式登録いたします。

※【重要】届出が無い場合は、平成31年3月31日付けで除籍扱いとなります。

## ■ 施設・技師会・住所等の変更について

所属施設や所属技師会の変更、転居による住所の変更などが生じた場合、速やかに大臨技ホームページより「会員異動届」「施設登録用紙」をダウンロードし、必要事項を記入のうえ、速やかに当会事務局まで提出してください。日臨技にも入会されている方は、日臨技ホームページの「会員専用ページ」にて、ご自身で変更していただけます。送付先が不明な場合、大臨技ニュース等の送付物を送付できなくなります。

## ■ 大臨技退会申請について

大臨技ホームページより「退会届」をダウンロードし、必要事項を記入の上、大臨技事務局まで提出してください。

※【重要】日臨技・大臨技の両方を退会される方は、日臨技ホームページの「会員専用ページ」にて日臨技と大臨技の両方を同時に退会処理してください。日臨技だけを退会処理しても、大臨技も同時退会した事にはなりませんのでご注意ください。

※日臨技にも入会されている方について、4月以降に退会された場合、口座引落としされた平成30年度年会費は返金されませんので、必ず2018年3月31日までに退会申請してください。

質問・ご不明な点がございましたら、当会事務局までご連絡ください。

# 開催行事予告編

詳細は次号に掲載いたします。

事業名 / 日時・会場	内容	評価点	参加費
<b>【事前申込み制】</b> <b>輸血検査部門 輸血基礎実技講習会</b> 平成30年6月3日(日) 9:00~17:30 大阪市立大学医学部5階 生化学実習室	1. ABO血液型 Rh血液型 2. 抗体スクリーニング・同定 3. 交差適合試験 申込み要領等、詳細は次号にて案内	専門-20	会員5,000円 非会員10,000円

## 大臨技理事会報告 Executive board report

### 平成29年度 第12回(2月8日)開催分

1. 会員増に伴う大臨技ニュースの発行部数を検討し、4,300部から増刷し4,400~4,500部で発行することを決議した。
2. 平成29年度から各部事業会計について半期決算(4~9月)の確認を実施しており、これを基に平成30年度事業予算案を作成、3月の理事会で決議することとなった。

**FUJIFILM**  
Value from Innovation

全項目反応時間 **10分** を実現  
免疫検査は新たなステージへ



**Accuraseed**

自動化学発光酵素免疫分析装置 Accuraseed

#### 特長

- 全項目反応時間 10分
- サンプル量 10 $\mu$ L~35 $\mu$ L
- 最大 24 項目ランダムアクセス処理
- 処理能力 180 テスト / 時間
- モノテスト試薬

医療機器届出番号 27B3X00024000015

【製造販売元】

**富士フイルム 和光純薬株式会社**

〒540-8605 大阪市中央区道修町三丁目1番2号

【問い合わせ先】

臨床検査薬 カスタマーサポートセンター

Tel: 03-3270-9134(ダイヤルイン)

皆様のご意見、情報等お待ちしております。

FAX:06-6763-5653 E-mail:webmaster@osaka-amt.or.jp

郵送の場合は大臨技事務所までご送付ください。

平成30年5月号の原稿メ切は**3月31日(土)**、6月号は**5月1日(火)**です。



# Event Schedule Table 平成30年度 大臨技 行事予定表

※行事は予定ですので、変更することがあります。

	4月	5月	6月	7月	8月	9月	10月	11月	12月	2019/1月	2019/2月	2019/3月	
I	日 1			1									
	月 2			2									
	火 3		1	3 心エコー読影講座						1 元旦			
	水 4		2							2			
	木 5 血液形態セミナー・シニアコース	3 憲法記念日		5 血液形態セミナー・シニアコース	2 血液形態セミナー・シニアコース			4 血液形態セミナー・シニアコース	1 血液形態セミナー・シニアコース	3			
	金 6	4 みどりの日	1 血液形態セミナー・ジュニアコース②	6 血液形態セミナー・ジュニアコース⑧	3		5 実践血管エコー	2 実践血管エコー	4		1		
	土 7	5 こどもの日	2	7 遺伝子検査部門講演会(仮)	4		6 一般検査セミナーⅠ(予定)	3 文化の日 検査と健康展 in大阪2018	1 第58回日臨技近畿支部医学検査学会	5	2 検体管理システム部門実技講習会	2 一般検査セミナーⅡ(予定)	
	日 8	6	3 輸血学基礎実技	8 血液形態セミナー・ジュニアコース⑨⑩	5 第9回血管エコー実技研修会		7 第15回心エコー実技研修会	4	2 第58回日臨技近畿支部医学検査学会	6	3 大臨技一般検査フォーラム(予定)	3 輸血セミナー2019	
II	月 9	7	4	9 病理検査部門細胞診定期講習会	6		8 体育の日 第15回心エコー実技研修会	5	3	7	4		
	火 10	8	5 心エコー読影講座	10 心エコー読影講座	7 心エコー読影講座	4 心エコー読影講座	9	6 心エコー読影講座	4 心エコー読影講座	8	5	5	
	水 11	9	6 血液形態セミナー・シニアコース	11 一般検査基礎講習会⑤	8		10	7	5	9	6	6	
	木 12 免疫化学部門定期講習会	10 免疫化学部門定期講習会	7 微生物検査部門基礎講習会	12 免疫化学部門定期講習会	9		11 免疫化学部門定期講習会	8 免疫化学部門定期講習会	6 血液形態セミナー・シニアコース 免疫化学部門定期講習会	10 血液形態セミナー・シニアコース 免疫化学部門定期講習会	7 血液形態セミナー・シニアコース	7	
	金 13	11 心電図判読講座①	8 血液形態セミナー・ジュニアコース③	13 心電図判読講座⑤	10 実践腹部エコー	7 実践血管エコー	12	9	7	11	8	8	
	14 血液検査部門特別講演会①	12 看護フェスタ おおさか2018 第67回日本医学検査学会	9	14 微生物検査部門基礎実技講習会	11 山の日	8 血液検査部門特別講演会②	13 細胞検査士資格試験一次フォト模擬試験(予定) 血液検査部門特別講演会③	10	8 遺伝子検査部門講習会_実習編	12	9 検体管理システム部門実技講習会	9	
	日 15	13 第67回日本医学検査学会	10	15 第8回腹部エコー実技研修会 微生物検査部門基礎実技講習会	12		14 輸血学中級実技	11	9	13	10	10	
	月 16 病理検査部門細胞診定期講習会	14	11	16 海の日 第31回糖尿病療養指導士講演会 微生物検査部門基礎実技講習会	13		15	12	10	14 成人の日	11 建国記念の日	11	
III	火 17 糖尿病療法指導部会定例勉強会	15	12 免疫化学部門定期講習会	17	14	11	16	13	11	15	12	12	
	水 18	16 一般検査基礎講習会①	13 一般検査基礎講習会③	18	15	12	17	14	12	16	13	13	
	木 19 生理検査部門定期講習会	17 生理検査部門定期講習会	14 微生物検査部門基礎講習会	19	16	13 免疫化学部門定期講習会	18 生理検査部門定期講習会	15 生理検査部門定期講習会	13	17 生理検査部門定期講習会	14 免疫化学部門定期講習会	14	
	金 20 一般検査部門基礎の基礎講習会	18	15 心電図判読講座③	20	17	14	19 実践血管エコー	16	14	18	15	15	
	土 21	19	16	21 免疫化学部門特別講習会(予定)	18 夏季献血推進活動	15	20 検体管理システム部門研修会	17 輸血研修会Ⅰ	15 検体管理システム部門特別講演会 輸血研修会Ⅱ	19 大臨技・大放技合同フォーラム	16 冬季献血推進活動	16	
	日 22 輸血検査部門輸血学基礎講座	20	17 血液形態セミナー・ジュニアコース④⑤ 病理技術ジュニア講習会(予定)	22	19	16	21	18	16	20	17 第33回大阪病理技術研究会(予定)	17	
	月 23 病理検査部門細胞診定期講習会	21 病理検査部門細胞診定期講習会	18 細胞診定期講習会	23	20	17 敬老の日	22	19	17	21	18	18	
	火 24 学術部会	22	19 糖尿病療養指導部会定例勉強会 学術部会	24	21 学術部会	18 糖尿病療法指導部会定例勉強会	23	20	18	22	19 糖尿病療法指導部会定例勉強会	19	
IV	水 25	23	20	25 一般検査基礎講習会⑥	22	19	24	21	19	23	20	20	
	木 26 微生物検査部門定期講習会	24 微生物検査部門定期講習会	21 生理検査部門定期講習会 微生物検査部門基礎講習会 大臨技定期総会	26	23	20	25 微生物検査部門定期講習会	22 微生物検査部門定期講習会	20	24 微生物検査部門定期講習会	21	21 春分の日	
	金 27	25 心電図判読講座②	22 血液形態セミナー・ジュニアコース⑥	27 実践腹部エコー	24 実践腹部エコー	21 実践血管エコー	26	23 勤労感謝の日	21 緊急検査部門第3回定期講演会	25	22	22	
	土 28	26 マタニティカーニバル2018 血液形態セミナー・ジュニアコース①	23 緊急検査部門第1回定期講演会	28	25 中央地区地域オープンセミナー	22	27	24	22	26 検体管理システム部門実技講習会	23	23	
	日 29 昭和の日	27 マタニティカーニバル2018	24	29	26	23 秋分の日	28	25	23 天皇誕生日	27	24	24	
	月 30 振替休日	28	25	30	27	24 振替休日	29	26	24 振替休日	28	25	25	
	火	29	26	31	28	25	30	27	25	29	26	26	
	水	30 一般検査基礎講習会②	27 一般検査基礎講習会④	29	31	28	30	28	26	30	27	27	
V	木	31	28 微生物検査部門定期講習会	30	27 微生物検査部門定期講習会	31	29	27	31	28 微生物検査部門定期講習会	28	28	
	金		29 心電図判読講座④ 血液形態セミナー・ジュニアコース⑦	28 実践血管エコー	29	28	30	28	28	29	29	29	
	土		30	28 緊急検査部門第2回定期講演会	30	29	31	29	29	30	30	30	
	日 月						29 30					31	
VI	日											31	
	月											日	